

A.T.C. RE 3

"COLLINA"

CONTENUTI DEL PERCORSO FORMATIVO SU STARNA E PERNICE ROSSA

1. **Guida sintetica alla gestione.** Fornisce le risposte alle principali domande poste dai cacciatori in merito alla gestione di Starna e Pernice rossa.
2. **Guida al riconoscimento di sesso ed età in starna e pernice rossa.** Spiega schematicamente con l'aiuto di immagini come distinguere il sesso e l'età nelle due specie.
3. **Unità Territoriali di Gestione (UTG) Starna e Pernice rossa.** Suddivisione del territorio dell'ATC RE3 per la gestione delle due specie.
4. **Dichiarazione sul percorso formativo.** Dichiarazione da trasmettere all'ATC RE3 a cura di ciascun cacciatore prima dell'avvio del prelievo; la trasmissione della dichiarazione debitamente compilata consente l'accesso al prelievo delle due specie.
5. **Scheda di segnalazione del prelievo.** La scheda che deve essere trasmessa all'ATC RE3, debitamente compilata, entro 24 ore dal prelievo di Starna e/o Pernice rossa.
6. **Materiale didattico disponibile nel sito internet della Regione Emilia-Romagna.** Nel sito è contenuto tutto il materiale formativo e di approfondimento sulle due specie:
 - Materiale messo a disposizione da EPS Emilia-Romagna (Biologia starna e pernice rossa, cinofilia, Piani di gestione Starna e Pernice rossa)
 - Piano d'azione nazionale per la Starna (Perdix perdix)
 - La starna - documento tecnico INFS
 - Riconoscimento del sesso e determinazione dell'età nella piccola selvaggina stanziale: Starna, Pernice rossa, Fagiano, Lepre europea, Coniglio selvatico - documento tecnico INFS

Indirizzo per la consultazione del materiale didattico regionale:

<http://agricoltura.regione.emilia-romagna.it/caccia/temi/attivita-venatoria/approfondimenti-attivita-venatoria/calendario-venatorio-cartella/piani-di-gestione-starna-e-pernice-rossa-2017-18>

A.T.C. RE 3

"COLLINA"

GUIDA SINTETICA ALLA GESTIONE DI STARNA E PERNICE ROSSA STAGIONE 2018/19

DOVE SONO CACCIABILI STARNA E PERNICE ROSSA?

La Starna è cacciabile su tutto il territorio dell'ATC RE3 (sia in pianura che in collina), a esclusione dei SIC e delle ZPS.

La Pernice rossa è cacciabile solo in collina (a sud della strada pedemontana).

I censimenti e i piani di prelievo di entrambe le specie sono ripartiti per Unità Territoriali di Gestione (UTG), coincidenti con i distretti utilizzati nella gestione degli ungulati, come riportato nella seguente tabella:

UTG STARNA	UTG PERNICE ROSSA	CORRISPONDENTE DISTRETTO UNGULATI
1ST	1PR	1C
2ST	2PR	2C
3ST	3PR	3C
4ST	NON CACCIABILE	4C+5C

QUANTI CAPI SONO PRELEVABILI?

Il cacciatore è tenuto a rispettare i limiti di carniere giornaliero e stagionale previsti dal Calendario venatorio regionale 2018/19 (1 capo giornaliero e 5 stagionali per ciascuna specie).

In ogni Unità Territoriale di Gestione (UTG) la Regione autorizza un piano massimo di prelievo per ciascuna specie, come riportato nella seguente tabella:

UTG STARNA	PRELIEVO MASSIMO STARNA	UTG PERNICE ROSSA	PRELIEVO MASSIMO PERNICE ROSSA
1ST	100	1PR	60
2ST	80	2PR	100
3ST	70	3PR	70
4ST	50	NON CACCIABILE	NON CACCIABILE

QUANDO SONO CACCIABILI?

La caccia a Starna e Pernice rossa è consentita dal 16 settembre al 29 novembre.

La caccia in ciascuna UTG sarà tuttavia sospesa al raggiungimento del carniere autorizzato dalla Regione. L'ATC RE3 comunicherà eventuali provvedimenti di chiusura della caccia attraverso il proprio sito internet (www.atcre3.it). Il cacciatore, prima dell'uscita di caccia, è tenuto a verificare nel sito internet dell'ATC RE3 l'eventuale presenza di provvedimenti di chiusura della caccia.

LA FORMAZIONE E' OBBLIGATORIA PER IL PRELIEVO?

Si, per l'accesso al prelievo è obbligatorio poter dimostrare di essere formati attraverso appositi percorsi formativi, secondo una delle due seguenti modalità:

- 1) partecipazione agli incontri formativi appositamente organizzati dall'ATC RE3;
 - 2) per presa visione del materiale didattico disponibile nel sito dell'ATC RE3 (www.atcre3.it), trasmettendo obbligatoriamente all'ATC RE3 l'apposita dichiarazione di presa visione del percorso formativo, prima dell'avvio del prelievo. La dichiarazione, disponibile nel sito internet dell'ATC RE3 e presso l'Ufficio, potrà essere trasmessa all'ATC RE3 via fax (0522-598410), tramite posta elettronica (info@atcre3.it), tramite posta ordinaria o consegnata a mano presso l'Ufficio.
- L'ATC RE3 provvederà a trasmettere alla Regione l'elenco dei cacciatori formati.
Tutti i cacciatori formati nella stagione 2017/18 sono considerati già abilitati al prelievo.

COSA DEVE FARE IL CACCIATORE DOPO IL PRELIEVO?

Il cacciatore ha l'obbligo di trasmettere all'ATC RE3, entro 24 ore dall'avvenuto prelievo, l'apposita scheda di prelievo debitamente compilata. La scheda potrà essere trasmessa all'ATC RE3 via fax (0522-598410), tramite posta elettronica (info@atcre3.it) o consegnata a mano presso l'Ufficio. Per la determinazione di sesso e classe d'età consultare l'apposita guida predisposta dall'ATC RE3.

IL CACCIATORE HA ALTRI OBBLIGHI?



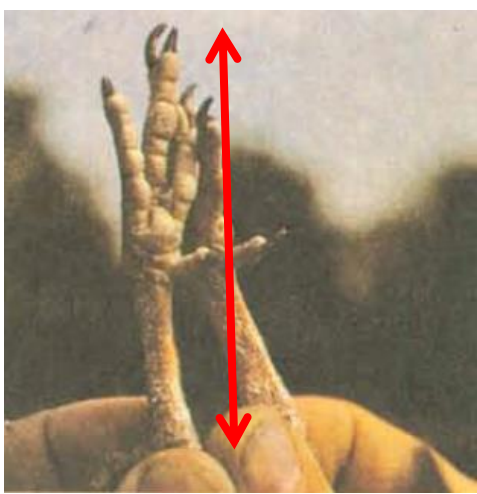

Si, il cacciatore ha l'obbligo di conservare fino al 10 dicembre 2018 i seguenti reperti di tutti i capi prelevati:

STARNA	PERNICE ROSSA
<u>Ala completa delle penne scapolari</u> (le penne scapolari sono evidenziate nella figura sottostante)	<u>Ala completa + zampa</u> (è sufficiente tutta la parte non ricoperta da piume, come evidenziato nella figura sottostante)
	





Entro il 10 dicembre si provvederà a sorteggiare il 10% dei reperti degli animali abbattuti da conferire a cura di ciascun cacciatore presso la sede dell'ATC RE3. La data di conferimento sarà definita in sede di sorteggio. Gli animali conferiti saranno sottoposti a opportuna valutazione del sesso e della classe d'età a cura del tecnico incaricato.

**GUIDA AL RICONOSCIMENTO DI SESSO ED ETA'
IN PERNICE ROSSA E STARNA**

RICONOSCIMENTO DELLA SPECIE

STARNA	PERNICE ROSSA
	
	

STARNA: RICONOSCIMENTO DEL SESSO

MASCHIO	FEMMINA
 <p data-bbox="172 1104 756 1137">"Ferro di cavallo" marrone sempre presente</p>	 <p data-bbox="818 1104 1425 1137">"Ferro di cavallo" marrone presente o assente</p>
 <p data-bbox="212 1921 715 1951">Penne scapolari con una solo striatura</p>	 <p data-bbox="850 1921 1390 1951">Penne scapolari con striatura e barrature</p>

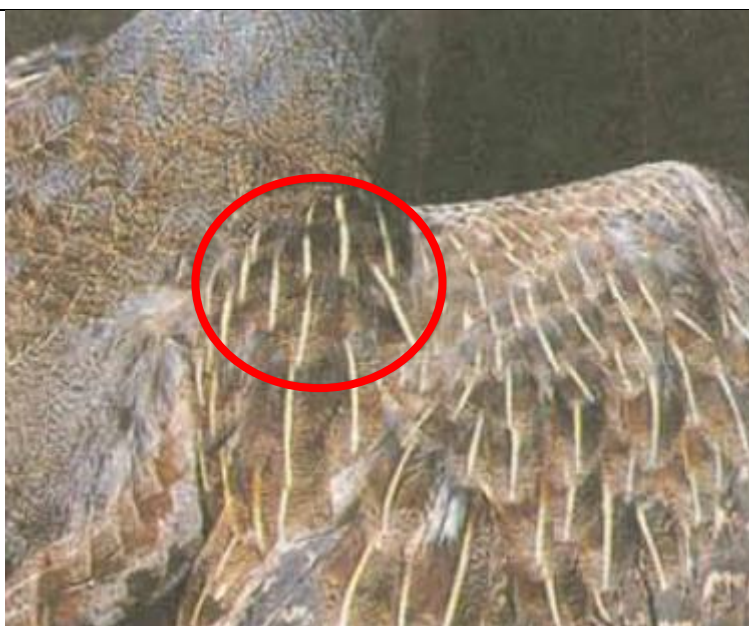

Posizione delle penne scapolari (sul dorso dell'animale, tra il corpo e l'ala)

PERNICE ROSSA: RICONOSCIMENTO DEL SESSO

MASCHIO







Sperone con base larga

FEMMINA



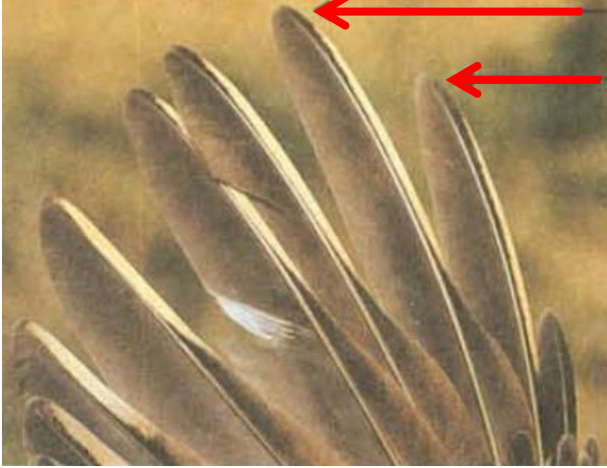
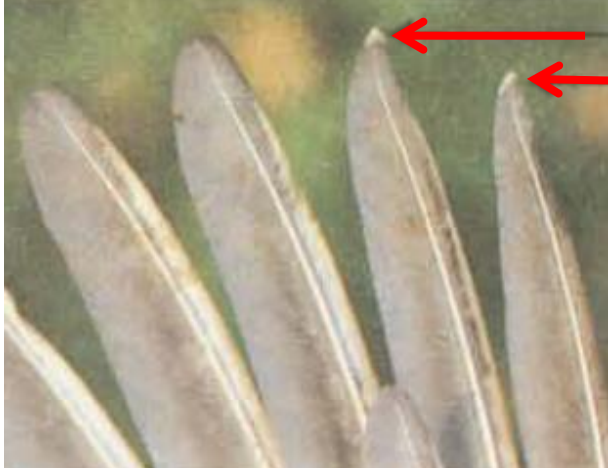

Sperone assente o sperone a base stretta poco sviluppato, spesso su una sola zampa

PERNICE ROSSA: RICONOSCIMENTO DELL'ETA'

ADULTO	GIOVANE
 <p>Prime due penne remiganti con estremità arrotondata</p>	 <p>Prime due penne remiganti con estremità appuntita e macchiate di bianco giallastro</p>
 <p>Remiganti secondarie vicine al corpo di colore uniforme</p>	 <p>Remiganti secondarie vicine al corpo macchiate di giallastro</p>
 <p>Remiganti secondarie vicine al corpo macchiettate di giallo del giovane (fino a 14-15 settimane)</p>	

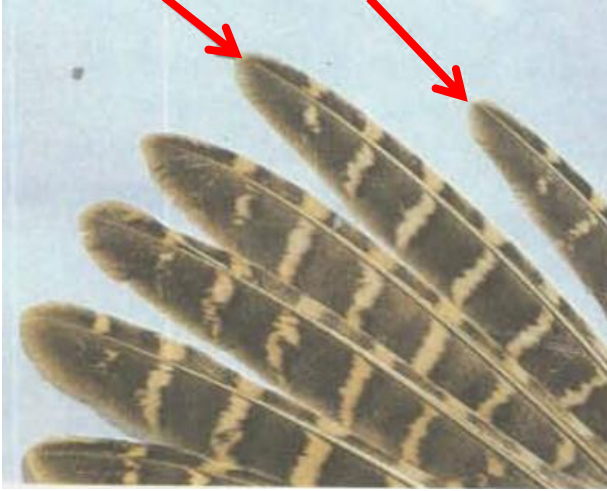
STARNA: RICONOSCIMENTO DELL'ETA'

ADULTO	GIOVANE
	
<p>Prime due penne remiganti con estremità arrotondata</p>	<p>Prime due penne remiganti con estremità appuntita</p>

UNITA' TERRITORIALI DI GESTIONE DELLA STARNA

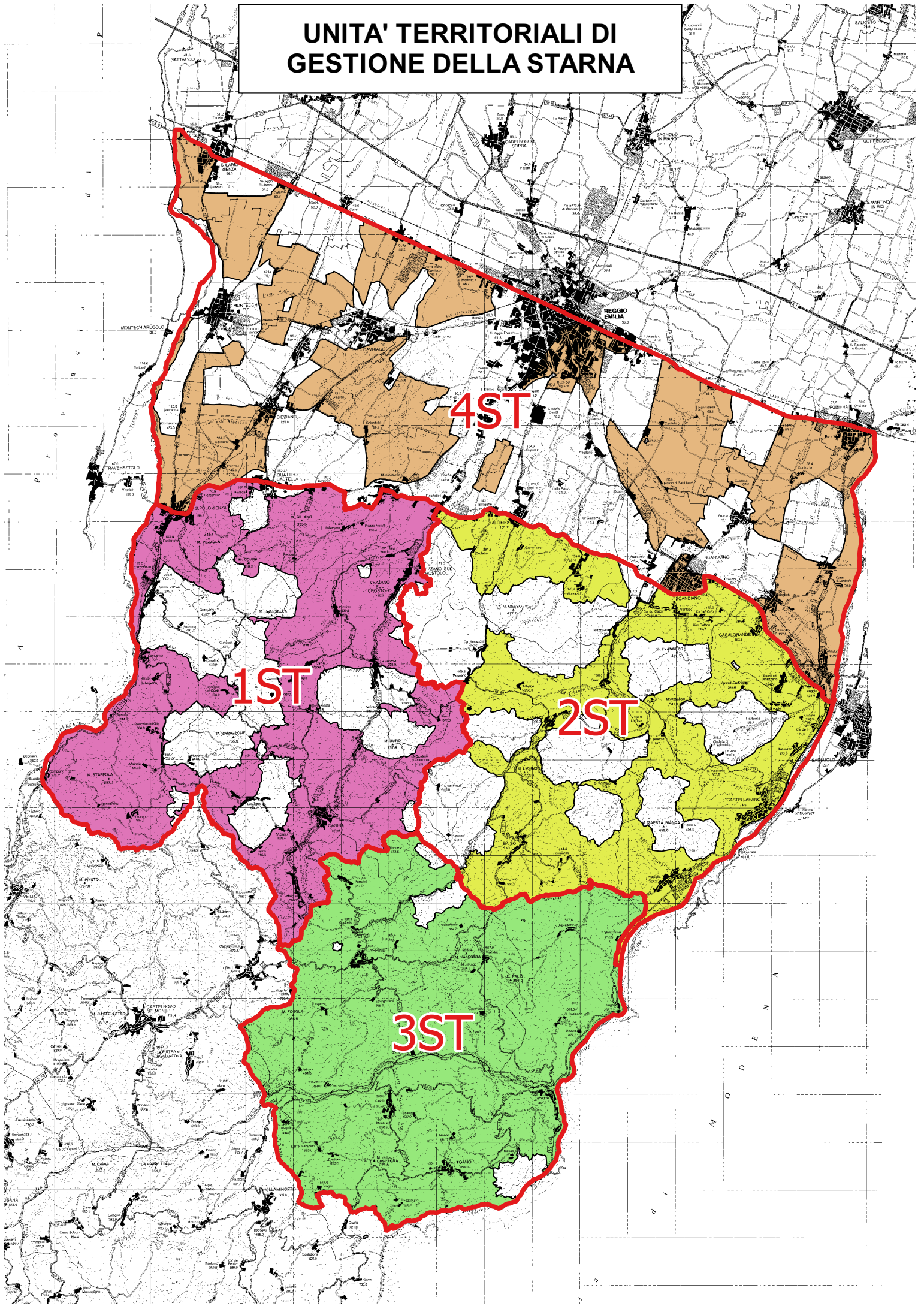

UNITA' TERRITORIALI DI GESTIONE DELLA PERNICE ROSSA

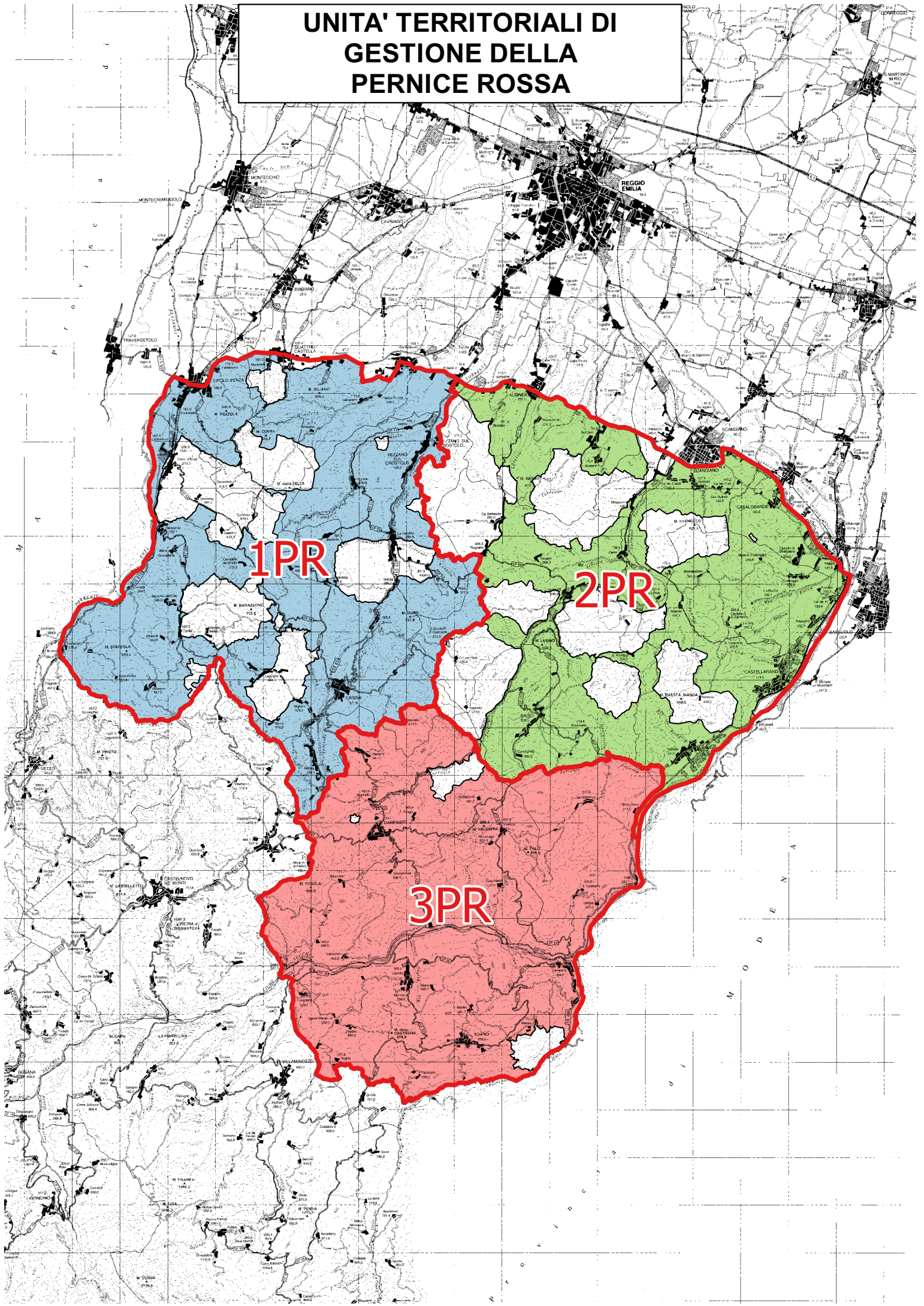

A.T.C. RE 3

"COLLINA"

Il/La sottoscritto/a _____

nato/a a _____ Prov. _____ il ____/____/____

residente a _____ Prov. _____

Via _____ n. _____ CAP _____

Telefono/cellulare _____ Fax _____

e-mail _____

iscritto all'ATC RE 3 nella stagione 2018/19

DICHIARA

di essere formato al prelievo di Starna e Pernice rossa, come previsto dal Calendario venatorio regionale 2018/19, attraverso il percorso formativo appositamente predisposto dall'ATC RE3.

Allegato:

Copia documento d'identità in corso di validità

Luogo e data

Firma

A.T.C. RE 3

"COLLINA"

SEGNALAZIONE ABBATTIMENTO PERNICE ROSSA/STARNA

Il/la sottoscritto/a _____

Residente in Via _____, n. _____

Comune di _____ Prov. : _____

Iscritto all'ATC RE3 segnale che: in data _____

Località _____ nel Comune di _____ Distretto _____

Ho prelevato: Una Pernice rossa (barrare) Una Starna (barrare)

Sesso M F - Eta' Adulto Giovane - Anello Si No

SEGNALAZIONE ABBATTIMENTO PERNICE ROSSA/STARNA

Il/la sottoscritto/a _____

Residente in Via _____, n. _____

Comune di _____ Prov. : _____

Iscritto all'ATC RE3 segnale che: in data _____

Località _____ nel Comune di _____ Distretto _____

Ho prelevato: Una Pernice rossa (barrare) Una Starna (barrare)

Sesso M F - Eta' Adulto Giovane - Anello Si No

Il presente modulo deve essere trasmesso all'Ufficio ATC RE3 al numero Fax 0522.598410 o via E-mail a info@atcre3.it entro 24 ore dall'abbattimento di Pernice rossa e/o Starna, così come previsto nelle disposizioni regionali per la S.F.V. 2018/19. È obbligatorio conservare fino al 10 dicembre un'ala di ciascuna Starna prelevata e un'ala e una zampa di ciascuna Pernice rossa prelevata per un eventuale controllo, a campione, sul sesso ed età dei capi abbattuti.

Importante: Il capo prelevato va comunque segnato sul tesserino regionale